

Address 2008

Gestione Stampe per la postalizzazione

È giunta l'ora di risparmiare tempo e denaro velocizzando operazioni quali:

- raggruppamento degli indirizzi in plichi;
- etichettatura dei plichi;
- recupero dei dati necessari per la distinta d'impostazione;

Address 2008 della S.E.R.S. Informatica snc è destinato a tutte quelle aziende che necessitano di spedire per posta lo stesso materiale a molti indirizzi diversi, dovendo garantire tempi di consegna e spedizione rapidi.

Il programma è in grado di acquisire indirizzi in formato database (DB, DBF) per poter poi:

- evidenziare e correggere eventuali indirizzi incompleti;
- ordinarli, raggrupparli e stamparli in plichi secondo i nuovi criteri richiesti dalle **Poste italiane**;
- stampare le etichette per i plichi;
- stampare un prospetto relativo ai dati necessari per la distinta d'impostazione;
- stampare gli indirizzi direttamente su Conto Corrente Postale;
- stampare gli indirizzi contestualmente al logo del postatarget;
- stampare le etichette per i pallet.

CARATTERISTICHE GENERALI

● Ambiente Windows 2000/Xp

Il programma è progettato per ambiente windows, offrendo all'utente tutte le potenzialità di tale sistema operativo.

● Interfaccia intuitiva

- Navigazione visuale facilitata da numerose icone.
- Immissione veloce dei dati nelle maschere, grazie alla possibilità di spostarsi da un campo al successivo tramite l'utilizzo del mouse o della tastiera.
- Anteprima a video di tutte le stampe.
- Utilizzo di wizard (procedure che guidano l'utente passo a passo nella direzione giusta) che rendono semplici anche le operazioni più complesse.

● Legge sulla privacy

Accesso al programma garantito da password associabili in modo univoco a ciascun utente come richiesto dalla legge 675/96 sulla privacy.

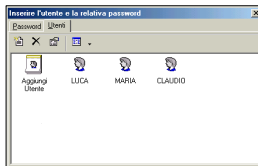
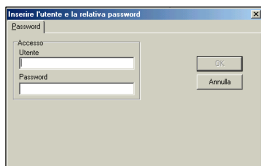

● Assistenza

Stipulazione di contratti che offrono un'assistenza immediata anche on-line tramite connessione via modem.

● Personalizzazioni

Possibilità di personalizzazione del programma in ogni suo punto per potersi meglio adattare alle vostre esigenze.

IMPOSTAZIONI

File | Destinazioni | Impostazioni indirizzi | Decreti | Stampare | Etichette per plichi | Posttarget

Per ogni stampatura confermare gli indirizzi necessari. Specificare:

- In° di invii necessari per la formazione di un plico diretto: Aggiorna città
- In° minimo di invii per cui è possibile la costituzione di un plico: Dati disponibili
- In° di invii che normalmente costituiscono un plico: Aggiorna città

E inoltre possibile specificare:

- In° di invii necessari per la formazione di un plico non diretto, qualora non venga registrato in via di 1010 invii (in non specificato non verrà considerato):
- La città in cui è aperto il libretto (facoltativa) e la città vicina all'elenco delle città disponibili alla cartella adiacente: Città in cui è aperto il libretto

Separa la città d'impostazione (o città in cui è aperto il libretto) dal CMP di appartenenza.

Gli indirizzi possono essere raggruppati in CMP.

Gli indirizzi di provincia possono essere raggruppati con gli indirizzi di città.

Specificare nella colonna **Simbolo** i caratteri che verranno stampati a lato degli indirizzi precedenti ad un cambio di destinazione.

Qualora non venga registrato in via di 1010 invii, (in non specificato non verrà considerato).

Separa i destini alla località di provincia con C.A.P. sempre per zero dallo stradale (consigliato).

Separa i indirizzi città sempre dalla provincia anche se vengono agli invii necessari (consigliato).

Decisione	Località	Info	Note	Simboli
Destino Provincia				DDDP
Stradale Provincia C.A.P. con 5ª città = 0	provincia		da carteggiare	SP0
Stradale Provincia	provincia	Stradale	da carteggiare	SSP
Miscellanea Provincia	provincia	Miscellanea	da carteggiare	MMMP
Diretto Città				DDCC
Centro medesima agenzia		Agenzia	da carteggiare	AAAC
Stradale Città (per C.A.P. 100)	città		da carteggiare	SSSC
Miscellanea Città	città	Miscellanea	da carteggiare	MMMC
Miscellanea Provincia e città	provincia e città	Miscellanea	da carteggiare	CPCP
Miscellanea CMP	CMP	Miscellanea	da carteggiare	CCCP
Miscellanea Italia	Italia	Miscellanea	da carteggiare	ITIT

stampa l'azienda postaltargettice.

stampa i contorni alla faccetta.

stampa il logo della faccetta.

stampa le quantità degli indirizzi contenuti per ogni plico.

Azienda Postaltargettice

Data di impostazione	Centro postale di impostazione	Azienda mittente	Codice invio
24/12/2002	Brescia	Un Editore S.p.a.	123 GF 12

MILANO provincia
Stradale 4
Indirizzi 12 da carteggiare

Periodici

La flessibilità del programma è un suo punto di forza, è infatti possibile specificare:

- Stampanti utilizzate e dimensioni delle pagine per ogni singola stampa.
- La città in cui è aperto il libretto (centro postale d'impostazione).
- I percorsi o cartelle abituali in cui recuperare gli archivi da elaborare e/o da stampare.
- I caratteri da stampare a lato d'ogni indirizzo precedente ad un cambio di destinazione per individuare facilmente gli indirizzi da separare.
- Le informazioni, le dimensioni e lo stile con cui stampare le etichette per i plichi.
- L'immagine e le dimensioni del logo da stampare contestualmente agli indirizzi.

Precedente principale contenente i loghi da stampare con gli indirizzi:

Nome del file contenente i loghi Postaltarget:

Le dimensioni minime per il logo del Postaltarget sono 35 mm x 20,22 mm. Le dimensioni massime sono 45 mm x 20 mm.

Anteprima

Dimensioni:
Larghezza: 45
Lunghezza: 22

Margini (mm):
Verticale: 5
Orizzontale: 5

Scala per anteprima: 1

Foglio

Formato definito dall'utente:

Larghezza: 345 Lunghezza: 304,8

Colonne
Spazio fra le colonne: 10 N°: 3

Margini (mm)
Superiore: 0 Sinistro: 0
Inferiore: 0 Destro: 0

Riga
Altezza: 25,4

Orientamento:
 Verticale Orizzontale

Unità:
 Millimetri Pollici

Ok Annulla

Per ogni stampa è possibile definire le dimensioni del foglio, il n° di colonne, i margini, l'altezza della riga e l'orientamento del foglio da stampare, oltre al modello della stampante predefinito.

RIVISTE TRATTATE - AUTORIZZAZIONI

Possibilità di inserire le riviste con relativo editore e tipologia normalmente trattate (periodici, pubblicità...), da applicare alle etichette dei plichi. Possibilità di inserire le autorizzazioni (n° e data) per poterle facilmente reperire durante la stampa del Posttarget.

CENTRI COMPENSORIALI (CMP)

Il programma è presente l'elenco dei centri compensoriali come da organizzazione delle poste italiane; possibilità di modificarne l'ordine, stabilire le città appartenenti ai vari CMP ed il relativo ordine, specificare se il CMP può essere in miscellanea con gli altri. Tutto ciò permette di decidere il criterio di ordinamento degli indirizzi.

Elenco centri compensoriali...

Salva Annulla Inseizi Città Elimina Aggiorna Chiudi

CMP: Vista

Bicerca: [Avanzate]

Campo di ricerca: Id CMP

Id CMP

Id CMP	Designazione	Miscellanea
6	Favenna CMP	<input checked="" type="checkbox"/>
7	Ancona CMS	<input checked="" type="checkbox"/>
8	Pescara CMP	<input checked="" type="checkbox"/>
9	Roma Ufficio Romanina	<input checked="" type="checkbox"/>
10	Napoli CMP	<input checked="" type="checkbox"/>
11	Bari CMP	<input checked="" type="checkbox"/>
12	Lamezia Terme CMP	<input checked="" type="checkbox"/>
13	Catania CMP	<input checked="" type="checkbox"/>
14	Palermo CMP	<input checked="" type="checkbox"/>
15	Cagliari CMP ELMAS	<input checked="" type="checkbox"/>
16	Milano CMP Roserio	<input checked="" type="checkbox"/>
17	Verona CMP	<input type="checkbox"/>

A sinistra: Elenco ordinato dei CMP in cui è possibile specificare se gli indirizzi appartenenti al CMP possono essere in miscellanea con altri indirizzi.

A destra: Grazie al mouse è possibile trascinare la città desiderata all'interno dell'elenco delle città appartenenti ad ogni CMP e modificarne l'ordine di stampa in maniera rapida e semplice.

Elenco centri compensoriali...

Salva Annulla Inseizi C.M.P. Elimina Aggiorna Chiudi

CMP: Vista

Centri compensoriali	Città disponibili	Categorie
Torino CMP Nord	Bolzano	Tutte le città
Genova CMP C. Colombo	Brescia	Città libere
Padova CMP	Mantova	
Bologna CMP	Trento	
Firenze CMP	Verona	
Ancona CMS		
Pescara CMP		
Roma Ufficio Romanina		
Napoli CMP		
Bari CMP		
Lamezia Terme CMP		
Catania CMP		
Palermo CMP		
Cagliari CMP ELMAS		
Milano CMP Roserio		
Verona CMP		

CITTÀ ED AGENZIE

L'elenco delle città serve per associare ad ogni città: l'intervallo dei CAP relativi alla provincia ed alla città, le eventuali agenzie in cui è suddivisa la città stessa; ciò vi permette di inserire nuove province o nuove agenzie di recapito qualora ve ne fosse necessità.

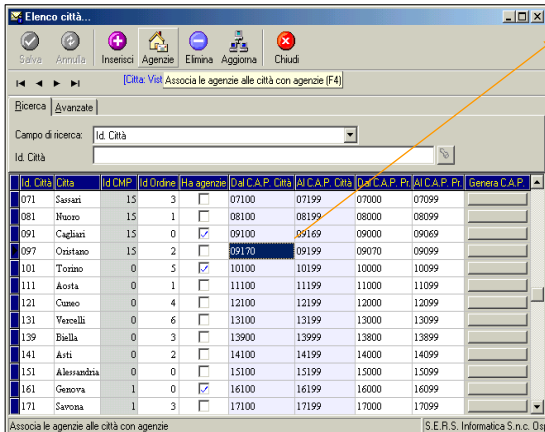

Possibilità di inserire nuove province specificando l'intervallo dei C.A.P. sia per la città sia per la provincia.

Per i capoluoghi di provincia suddivisi per agenzie di recapito, è possibile specificare per ogni agenzia l'intervallo dei C.A.P.

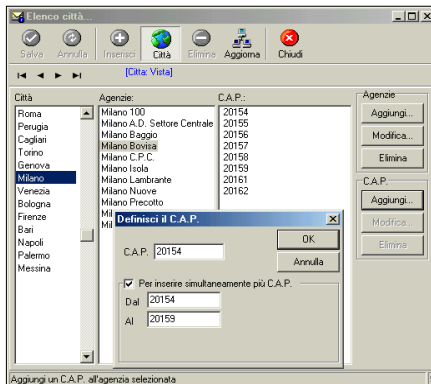

Qualora le città abbiano più di un'agenzia è possibile inserire, eliminare le varie agenzie di recapito della città stessa, è inoltre possibile stabilire e modificare i C.A.P. che si riferiscono ad ogni agenzia.

Grazie ai wizard, siete guidati passo - passo nell'esecuzione delle fasi più importanti, quali...

CONTROLLO INDIRIZZI

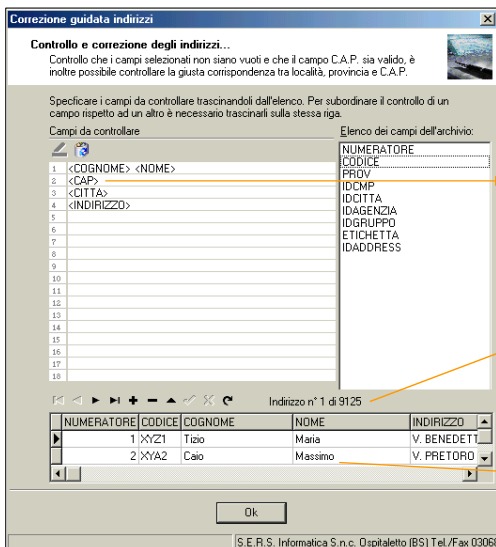

Possibilità di recuperare ed eventualmente correggere od escludere indirizzi incompleti o con CAP inesistenti.

Dopo aver selezionato l'archivio contenente gli indirizzi da controllare è possibile scegliere, fra i campi che compongono l'indirizzo, quelli che debbono essere obbligatoriamente presenti, ad es. il C.A.P.

Il n° degli indirizzi contenuti nell'archivio è sempre visibile...

...come anche il contenuto degli stessi tramite una semplice tabella.

ACQUISIZIONE DEGLI INDIRIZZI



Partendo da un archivio contenente gli indirizzi da stampare, questa funzione trasforma o crea un nuovo archivio d'indirizzi ordinati e raggruppati in plichi, pronto per essere stampato secondo i criteri delle poste italiane; con la procedura verrà anche creato l'archivio necessario per la stampa delle etichette dei plichi e l'archivio utile per la compilazione della distinta d'impostazione.

L'attribuzione del significato dei campi che compongono l'indirizzo (ovvero che il campo denominato ad esempio **CITTA** indica la località, il campo **CAP** indica il C.A.P. etc.) è effettuata tramite trascinamento dei campi del database disponibili dall'elenco a Sinistra al rispettivo significato a destra.

Il programma è in grado di acquisire ed ordinare anche indirizzi esteri, a tale scopo è necessario che gli indirizzi abbiano una colonna contenente la sigla dello stato.

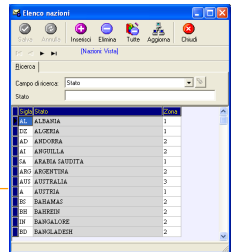

STAMPA DEGLI INDIRIZZI

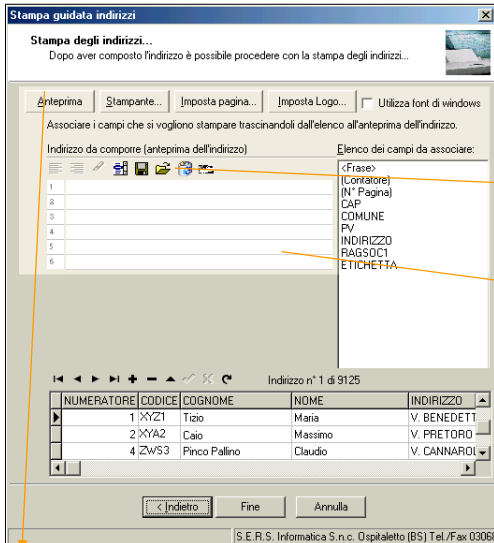

È possibile scegliere se stampare gli indirizzi ordinati per riga, per colonna o pagina, specificare il n° di colonne e l'altezza in pollici dell'indirizzo e comporre a proprio piacimento l'indirizzo da stampare, recuperando i dati dai campi dell'archivio scelto, od introducendo frasi comuni per tutti gli indirizzi.

Per velocizzare il lavoro è possibile caricare un modello già composto scegliendolo fra quelli precedentemente salvati.

All'interno della composizione del formato degli indirizzi da stampare è possibile inserire: frasi comuni (es. Spett.le), il contatore degli indirizzi e della pagina stampata, semplicemente trascinando su ogni riga dell'indirizzo da stampare i campi, le frasi ed i comandi voluti.

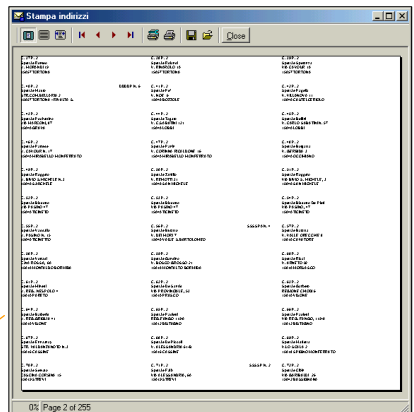

Prima di procedere con la stampa è possibile sistemare le dimensioni del foglio su cui stampare, la stampante da utilizzare, ma soprattutto verificare il risultato della stampa utilizzando la funzione d'anteprima.

C.71 P.2 SSSP N.3
Spett.le S.E.R.S. Informatica
Via Zanardelli n° 11
25035 Ospitaletto BS

Stampa guidata indirizzi

Specifica del formato di stampa
 È possibile specificare l'altezza dell'indirizzo, il n° di colonne su cui stampare l'indirizzo e l'ordine di stampa degli indirizzi su più colonne

Selezionare l'altezza in pollici dell'indirizzo:

Specificare il n° di colonne su cui stampare l'indirizzo:

Specificare il criterio d'ordinamento con cui stampare gli indirizzi su più colonne

1	2	3
4	5	6
7	8	9
10	11	12
13	14	15
16	17	18
19	20	21
22	23	24
25	26	27
28	29	30
31	32	33
34	35	36

< Indietro > Avanti > Annulla

S.E.R.S. Informatica S.n.c. Ospitaletto (BS) Tel./Fax 03068

Con la possibilità di scegliere il n° delle colonne ed il criterio d'ordinamento su cui stampare gli indirizzi potrete adattare la stampa alle vostre esigenze.

Gli indirizzi possono essere stampati ordinati per riga, per colonna o per pagina.

È inoltre disponibile un riepilogo visuale delle scelte effettuate.

L'altezza in pollici dell'indirizzo può essere di 1 / 1,5 / 2 / 3...

STAMPA ETICHETTE PER I PLICHI

Stampa guidata Fascette

Stampa delle fascette...
 Dopo aver composto la fascetta è possibile procedere con la stampa delle fascette...

Anteprima Stampante... Imposta pagina... Utilizza font di windows

Specificare le seguenti informazioni:
 S.E.R.S. INFORMATICA

Data di impostazione	Centro postale di impostazione	Azienda mittente	Codice invio
01/02/2003	Brescia	Un editore	

Alessandria provincia
 Stradale 3
 Indirizzi 10 da carteggiare

Tipologia Invio

Settimanali

Stampa i contorni ai campi della fascetta Stampa in fascetta i titoli
 Stampa in fascetta l'azienda postalizzatrice Stampa in fascetta la quantità dei

< Indietro Fine Annulla

Utilizzando l'archivio creato con l'acquisizione degli indirizzi, dopo aver specificato il formato di stampa (altezza etichetta, n° colonne, dimensione della pagina...) e dopo aver inserito le informazioni richieste quali la data d'impostazione e l'azienda mittente è possibile stampare le etichette per i plichi.

08/06/2001	BRESCIA	UNA RIVISTA	08/06/2001	BRESCIA	UNA RIVISTA
ALESSANDRIA PROVINCIA			ALESSANDRIA PROVINCIA		
STRADALE 9			STRADALE 8		
DA CARTEGGIARE			DA CARTEGGIARE		
N° 1			N° 2		
SETTIMANALI			SETTIMANALI		
08/06/2001	BRESCIA	UNA RIVISTA	08/06/2001	BRESCIA	UNA RIVISTA
ALESSANDRIA PROVINCIA			ALESSANDRIA PROVINCIA		
STRADALE 8			STRADALE 9		
DA CARTEGGIARE			DA CARTEGGIARE		
N° 3			N° 4		
SETTIMANALI			SETTIMANALI		

S.E.R.S. INFORMATICA

Data Impostazione	Centro Postale Impostazione	Azienda Mittente	Codice Invio
01/02/2003	BRESCIA	UN EDITORE	

ALESSANDRIA PROVINCIA

STRADALE 3

INDIRIZZI 10 DA CARTEGGIARE

N° 1

SETTIMANALI

In base alle impostazioni inserite è possibile stampare diversi formati per le etichette da applicare ai plichi; si può decidere se far comparire:

- i contorni,
- i titoli delle colonne,
- l'azienda postalizzatrice,
- il n° degli indirizzi contenuti in ogni plico.

Stampa dei dati necessari per la distinta d'impostazione

Stampa guidata conteggio indirizzi

Controllo dell'archivio
Controllo del file contenente il conteggio degli indirizzi da stampare, il file deve avere i medesimi campi della tabella creata durante l'acquisizione degli indirizzi.

Se il contenuto della tabella è corretto scegliere Avanti, se si desidera cambiare la tabella scegliere Indietro, per modificare il contenuto della tabella utilizzare il navigatore

Campo di ricerca: Cerca ora Parole parziali

Valore da cercare:

Citta	TotProv	TotCitta
Alessandria	64	
Aosta	9	
Asti	36	
Bella	24	
Cuneo	53	
Torino	138	
Vercelli	17	
Genova	20	
Imperia	13	
La Spezia	30	
Savona	31	
Belluno	2	
Gorizia	3	
Padova	98	
Pordenone	5	

Indirizzori

Verona
Città 47
Provincia 173
----- 220
Verona CMP 446

Brescia
Città 55
Provincia 107
----- 162
Brescia 182

Indirizzi Errati
Città 0
Provincia 0
----- 0
5

Totale in miscelanea: 3.821
Totale Italia: 5.095
Totale Indirizzi: 5.100

< Indietro Avanti >

S.E.R.S. Informatica

Utilizzando l'archivio creato con l'acquisizione degli indirizzi è possibile stampare i dati necessari per la compilazione della distinta d'impostazione. Specificando il peso del singolo invio, sarà possibile individuare (in rosso) i comprensori che superano i 100 Kg.

Una rivista

Peso del singolo invio: 160 g

Torino CMP Nord 855	Peso: 136,80 Kg
Genova CMP C. Colombo 230	Peso: 36,80 Kg
Padova CMP 714	Peso: 114,24 Kg
Bologna CMP 967	Peso: 154,72 Kg
Firenze CMP 568	Peso: 90,88 Kg
Ancona CMS 207	Peso: 33,12 Kg
Pescara CMP 165	Peso: 26,40 Kg
Roma Ufficio Romanina 1304	Peso: 208,64 Kg

STAMPA DIRETTA SUL Conto Corrente Postale

Un'ulteriore possibilità è quella di stampare gli indirizzi, opportunamente integrati con altre informazioni fisse, direttamente sui cedolini del **conto corrente postale**. I cedolini possono essere di dimensioni variabili, in quanto è possibile da programma specificarne l'altezza in pollici e la larghezza in n° di caratteri (80 - 132).

Composizione del C.C.P.

52,30 CINQUANTADUE/30 52,30

«COGNOME» «NOME» «COGNOME» «NOME»

«VIA» «COGNOME» «NOME»

«CAP» «COMUNE» «PROV» «CAP» «COGNOME» «PROV»

Conferma Annulla

Pagina: 1 Col: 1

Elenco campi

- «Contatore»
- «N° Pagina»
- CAP
- COMUNE
- PROV
- VIA_
- NOME
- COGNOME
- ETICHETTA

Come per la stampa degli indirizzi, anche per la stampa diretta del C.A.P. è possibile caricare un modello già composto scegliendolo fra quelli precedentemente salvati.

L'indirizzo è composto di frasi comuni, (in neretto, come ad es. l'importo da pagare) e di campi dell'archivio, (in rosso o in blu), facilmente inseribili trascinando con il mouse le etichette presenti nell'elenco a destra.

La scritta in **blu**, oltre ad indicare il nome del campo dell'archivio che sarà inserito in fase di stampa, a differenza di quello in **rosso**, segnala la larghezza massima in caratteri necessariamente da raggiungere, quindi se ad esempio il **cognome** e **nome** da stampare superano la larghezza massima, il nome sarà tagliato; se invece non raggiungono la larghezza stabilita, saranno stampati tanti spazi fino al suo raggiungimento. Tutto ciò permette di incolonnare i campi dell'archivio pur non conoscendone il contenuto.

<p>CONTI CORRENTI POSTALI</p> <p>Ricevuto o del Postaggio di € 52,30</p> <p>Euro CINQUANTADUE/30</p> <p>intestato a: ASSOCIAZIONE XXX</p> <p>Via Martiri della Libertà, 380 - xxxxxx</p> <p>S.E.R.S. Informatica</p> <p>Via Zanardelli n° 11</p> <p>25035 Ospitaletto BS</p> <p>SPAZIO RISERVATO AI CORRIDENTI POSTALI</p> <p>Totale del C.C.N. _____</p>	<p>CONTI CORRENTI POSTALI</p> <p>Certificato di accreditamento del versamento o del postaggio di € 52,30</p> <p>Euro CINQUANTADUE/30</p> <p>intestato a: ASSOCIAZIONE XXX</p> <p>Via Martiri della Libertà, 380 - xxxxxx</p> <p>S.E.R.S. Informatica</p> <p>Via Zanardelli n° 11</p> <p>25035 Ospitaletto BS</p> <p>SPAZIO RISERVATO AI CORRIDENTI POSTALI</p> <p>Totale del C.C.N. _____</p>
---	---

Importante: non scrivere nella zona sottostante!