

# Gestione Rifiuti

## CARATTERISTICHE GENERALI

### ● Ambiente Windows 98/me/2000/Xp

L'utilizzo delle avanzate tecnologie Borland (Delphi) rende l'applicativo nativo windows a 32 bit, offrendo all'utente tutte le potenzialità di tale ambiente.

### ● Interfaccia intuitiva

- Navigazione visuale facilitata da numerose icone
- Immissione veloce dei dati nelle maschere, grazie alla possibilità di spostarsi da un campo al successivo tramite il tasto TAB o l'utilizzo del mouse

### ● Legge sulla privacy

Accesso al programma garantito da password associabili in modo univoco a ciascun utente come richiesto dalla legge 675/96 sulla privacy.

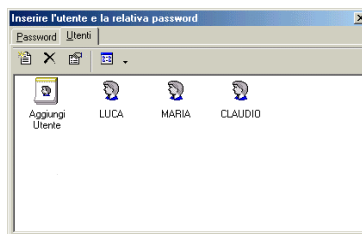
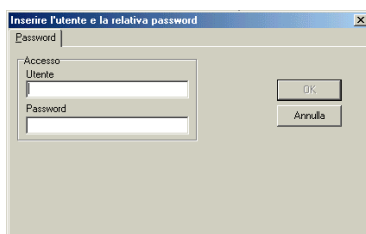

### ● Assistenza

Stipulazione di contratti che offrono un'assistenza immediata on-line tramite connessione via modem.

### ● Rete e multipostazione

Condivisione dei dati del programma con utilizzo contemporaneo di più personal computers collegati in rete.

### ● Altro ancora

- Anteprima a video di tutte le stampe
- Possibile invio tramite fax delle stampe
- Gestione di più aziende e più esercizi
- Utilizzo di **wizzard**, procedure che guidano l'utente passo a passo rendendo semplici anche le operazioni più complesse

### ● Personalizzazioni

Personalizzazione del programma in ogni suo punto per potersi meglio adattare alle vostre esigenze.

## ARCHIVIO RIFIUTI

Visualizzazione, inserimento, modifica ed eliminazione di un singolo rifiuto composto dal codice, dalla descrizione e da un campo che segnala la pericolosità del rifiuto;

Il tasto **duplica** permette di velocizzare l'inserimento di rifiuti molto simili.

L'elenco dei rifiuti pericolosi e non pericolosi, come anche l'elenco delle classi di pericolosità, risulta già inserito. Per future variazioni l'utente potrà direttamente aggiornarne il contenuto utilizzando il programma.

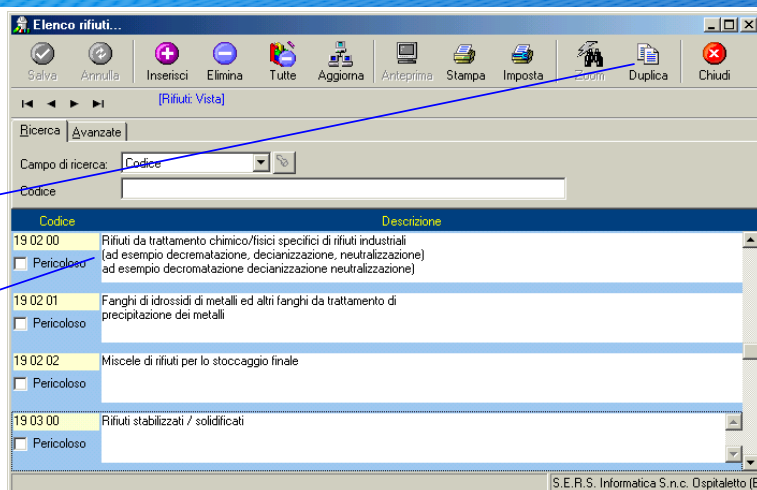

## TABELLA STATI FISICI

Contiene le descrizioni degli stati fisici dei prodotti (solido- polverulento, solido - non polverulento, fangoso palabile, liquido, aeriforme).

Stato
Aeriforme
Fangoso palabile
Liquido
Solido - Non polverulento
Solido - Polverulento

# CLASSI DI PERICOLOSITÀ

Ad ogni codice è associato il nome e/o la descrizione (per esempio H1 esplosivo);

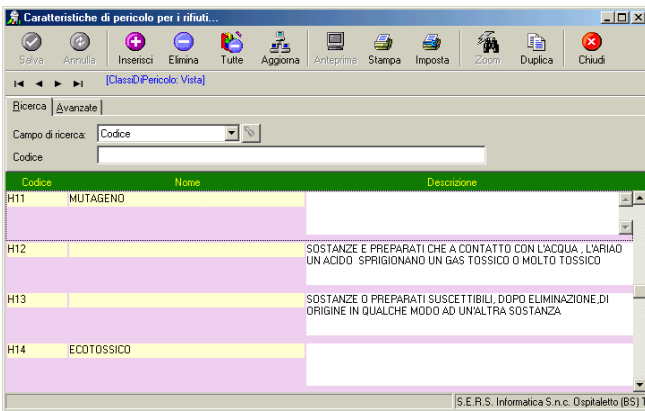

## Clients, Intermediaries, recipients

- Visualizzazione, inserimento, modifica ed eliminazione di una singola scheda cliente.
- Visualizzazione dell'elenco dei clienti ordinati per ragione sociale e conto.
- Ricerca dei clienti per conto, ragione sociale e partita IVA.
- Stampa dell'elenco con i relativi indirizzi.

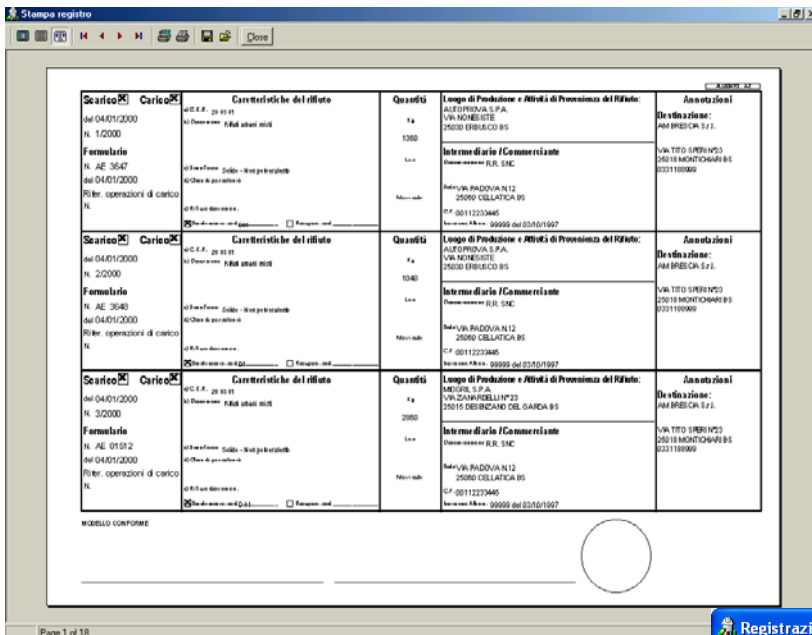
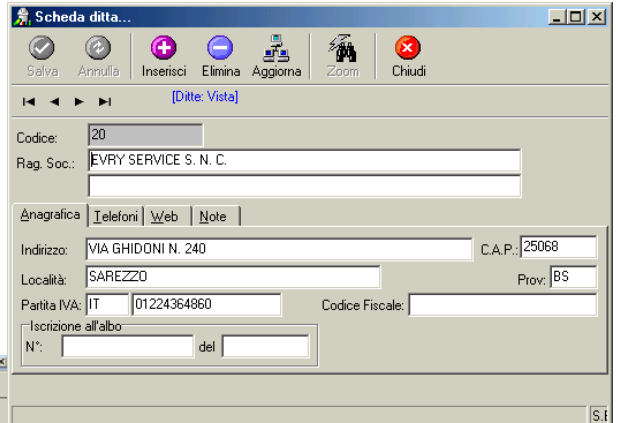

## Registro scarico/carico rifiuti

- Visualizzazione, inserimento, modifica, eliminazione e stampa su apposito modulo (creato dal programma stesso) dei dati relativi allo scarico/carico dei rifiuti e del **Formulario** su modulo già esistente.
- Stampa della numerazione dei fogli bianchi posizionando il n° di pagina nella zona preferita.

Ogni registrazione risulta così composta:

- Identificazione registrazione**
- Quantità** in Kg o Litri o Metri Cubi;

Poter duplicare registrazioni simili tra loro risulta notevolmente comodo e veloce.

### 3. Caratteristiche del rifiuto

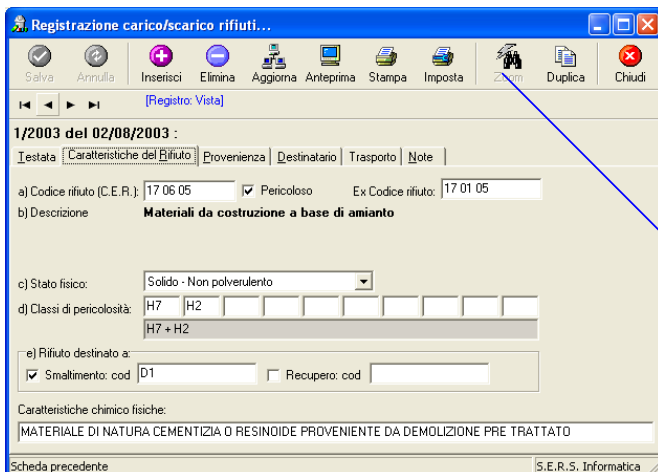

In questo caso, premendo il tasto **Zoom (Rifiuti)** apparirà l'elenco dei rifiuti, fra i quali sarà possibile scegliere il codice esatto per la compilazione della registrazione.

#### 4. Luogo di Produzione e Attività di Provenienza del Rifiuto

#### 5. Intermediario / Commerciante

#### 6. trasportatore, percorso e modalità di trasporto

#### 7. Annotazioni

Stampa del registro in prova o in definitiva, in quest'ultimo caso sarà memorizzata, nell'anagrafica dell'azienda, il numero e la data dell'ultima registrazione stampata. Stampa del formulario su apposito modulo.

## Elenco delle registrazioni

ELENCO REGISTRAZIONI PER RIFIUTO						Pagina 12 di 75	
N° Reg.	Data reg.	Rif. Fom. n°	Produttore	Kg	Destinatario		
<b>C.E.R. 13 02 03</b>							
440/2000	20/02/2000		RA-RI S.N.C. DI R & S PINCO PALLINO VIA MARTIRI DELLA LIBERTA' 25046 CAZZAGO SAN MARTINO BS	1120	EVRY SERVICE S. N. C. VIA GHIDONI N. 240 25068 SAREZZO BS		
<b>TOTALI</b>				<b>1120</b>			
<b>C.E.R. 13 02 03</b>							
448/2000	20/02/2000		OVUNQUE SIA S.P.A. VIA MONTE GRAPPA N. 99 39037 MUHLBACH BZ	510	EVRY SERVICE S. N. C. VIA GHIDONI N. 240 25068 SAREZZO BS		
<b>TOTALI</b>				<b>510</b>			
<b>C.E.R. 13 05 04</b>							
332/2000	20/02/2000		ANTON PINCO ALLUMINIO S.R.L. VIA MAGANO N. 234 25064 GUSSAGO BS	3590	EVRY SERVICE S. N. C. VIA GHIDONI N. 240 25068 SAREZZO BS		
1048/2000	22/02/2000		ANTON PINCO ALLUMINIO S.R.L. VIA MAGANO N. 234 25064 GUSSAGO BS	5750	EVRY SERVICE S. N. C. VIA GHIDONI N. 240 25068 SAREZZO BS		
<b>TOTALI</b>				<b>9340</b>			
<b>C.E.R. 13 05 05</b>							
447/2000	20/02/2000		OVUNQUE SIA S.P.A. VIA MONTE GRAPPA N. 99 39037 MUHLBACH BZ	490	EVRY SERVICE S. N. C. VIA GHIDONI N. 240 25068 SAREZZO BS		
<b>TOTALI</b>				<b>490</b>			
<b>C.E.R. 13 06 01</b>							
776/2000	21/02/2000		LOMBARDA BRESCIANA OSPITALETTO S.R.L. VIA MAZZINI N. 43 25035 OSPITALETTO BS	2540	ALFA S.R.L. VIA XXV APRILE N. 33 25071 AGNOSINE BS		
<b>TOTALI</b>				<b>2540</b>			
<b>C.E.R. 13 06 01</b>							
193/2000	19/02/2000		RICLIAMO TUTTO S.P.A. VIA GALILEO GALILEI N. 456 25024 LENO BS	23360	ALFA S.R.L. VIA XXV APRILE N. 33 25071 AGNOSINE BS		
<b>TOTALI</b>				<b>23360</b>			
<b>C.E.R. 13 06 01</b>							
406/2000	20/02/2000		RICLIAMO TUTTO S.P.A. VIA GALILEO GALILEI N. 456 25024 LENO BS	8731	ECOLOGICA QUALSIASI S.N.C. VIA SERLINI N.3 37022 FUMANE VR		
903/2000	22/02/2000		RICLIAMO TUTTO S.P.A. VIA GALILEO GALILEI N. 456 25024 LENO BS	9732	ECOLOGICA QUALSIASI S.N.C. VIA SERLINI N.3 37022 FUMANE VR		
<b>TOTALI</b>				<b>18463</b>			

- Visualizzazione delle registrazioni riferite ad un determinato rifiuto ed ad un determinato periodo.
- Stampa delle registrazioni in ordine cronologico o suddivise per rifiuto produttore e destinatario.

## Elenco riepilogativo dei rifiuti

- Riepilogo della quantità caricata e scaricata per ogni tipo di rifiuto in un determinato periodo (p.e. un anno).
- Visualizzazione della quantità di rifiuto trasportata per ogni produttore e la quantità trasportata per ogni destinatario.
- Visualizzazione del riepilogo per i rifiuti pericolosi o meno con la relativa quantità totale caricata e scaricata.